

Kassenvorgang-Rezeptdruck

Möchten Sie ein Rezept in einem normalem Rezeptvorgang bedrucken, gehen Sie bitte in das Kassensystem:

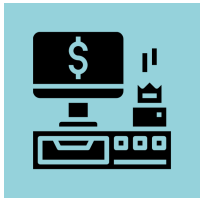

Führen Sie bitte alles, wie in **Kassenvorgang Rezept** oder **Kassenvorgang-Rabattpartner-Rezept mit Zuzahlung** incl. Zahlungsabwicklung aus.

Nach der Zahlungsabwicklung gelangen sie zum Rezeptdruck.

Rezeptdruck

Über  **Rezept bedrucken** können Sie Ihr Rezept bedrucken. Mit **»Weiter** rufen Sie sich, falls im Vorgang weitere Rezepte vorhanden sind, die anderen Rezepte auf.

Unten aufgeführt, können Sie die jeweiligen Rezepte mit Ihren Medikamentenabgaben einsehen.

RZM

<input type="checkbox"/> Geb.-frei	Krankenkasse bzw. Kostenträger Techniker Krankenkasse	<input type="text" value=""/>	<input type="text" value=""/>	<input type="text" value=""/>	<input type="text" value=""/>	<input type="text" value="309900565"/>
<input type="checkbox"/> Geb.-pfl.	Name, Vorname des Versicherten					
<input type="checkbox"/> noctu		<input type="text" value="5"/>	<input type="text" value="geb. am"/>	<input type="text" value="15.33"/>		
<input type="checkbox"/> Sonstige		<input type="text" value="12485712"/>	<input type="text" value="1"/>	<input type="text" value="15.33"/>		
<input type="checkbox"/> Unfall	Kostenträgerkennung Versicherten-Nr. 103477503					
<input type="checkbox"/> Arbeitsunfall	Betriebsstätten-Nr. Arzt-Nr. Datum					
<input type="checkbox"/> aut idem	AMLODIPIN axcount 10 mg Tabletten [100] [St] [5]					
<input type="checkbox"/> aut idem						
<input type="checkbox"/> aut idem						
	<input type="text" value="08.02.24"/>	Apotheke an der Oper				
<input type="text" value=""/>		<input type="text" value=""/>		<input type="text" value=""/>		

Rezept fehlt

Haben Sie einen Vorgang vorbereitet und das Rezept wird nachgereicht, klicken Sie bitte auf



Wurde das Rezept nun nachgereicht, klicken Sie bitte im Hauptmenü auf Kontakte



Unter **Kunde** suchen Sie

sich Ihren Kundennamen heraus und klicken auf diesen.

In der Auswahlliste

0 Meetings	1 Verkauf	11 Kassenauftr...	0 Einkäufe	Noch keine ... Pünktlichkei...	0,00 € Abgerechnet	0 Lieferanten...	Mehr ▾
------------	-----------	-------------------	------------	--------------------------------	--------------------	------------------	--------

des Kunden, gehen Sie nun bitte auf Kassenaufträge

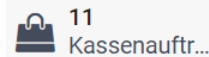

. Klicken Sie bitte auf Ihren gewünschten

Auftrag und anschließend auf **Prozess** . Unter Druckstatus sehen Sie, dass das Rezept noch bedruckt werden

muss **Druckstatus**

. Klicken Sie nun bitte auf die Zeile mit der Auftragsnummer und im neuen Pop Up Fenster wird

Nicht gedruckt

Ihnen das Rezept angezeigt. Durch **DRUCKEN** können Sie nun das Rezept bedrucken. Über **» WEITER** können Sie sich weitere Rezepte aus dem Auftrag anzeigen lassen.

Rezept später bedrucken

Haben Sie einen Vorgang vorbereitet und das Rezept wird später bei Abholung mitgebracht, können Sie auf

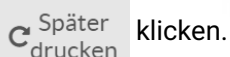

klicken.

Wurde das Rezept nun nachgereicht, klicken Sie bitte im Hauptmenü auf Kontakte



Unter **Kunde** suchen

Sie sich Ihren Kundennamen raus und klicken auf diesen.

In der Auswahlliste

0 Meetings	1 Verkauf	11 Kassenauftr...	0 Einkäufe	Noch keine ... Pünktlichkei...	0,00 € Abgerechnet	0 Lieferanten...	Mehr ▾	des
------------	-----------	-------------------	------------	--------------------------------	--------------------	------------------	--------	-----

Kunden, gehen Sie nun bitte auf Kassenaufträge



. Klicken Sie bitte auf Ihren gewünschten Auftrag und

anschließend auf **Prozess** . Unter Druckstatus sehen Sie, dass das Rezept noch bedruckt werden muss

Druckstatus

. Klicken Sie nun bitte auf die Zeile mit der Auftragsnummer und im neuen Pop Up Fenster wird Ihnen das

Nicht gedruckt

Rezept angezeigt. Durch **DRUCKEN** können Sie nun das Rezept bedrucken. Über **WEITER** können Sie sich weitere Rezepte aus dem Auftrag anzeigen lassen.